Harris MATTENHOF HARRIS

0200HO07966 DELTA-LAMBDA x TATOO x G W ATWOOD

GENOMAX FERTILITY FIRST ROBOTREADY

FARNEAR DELTA-LAMBDA
MATTENHOF TATOO HOPE VG-85-2YR-CHE
DUCKETT CRUSH TATOO
HANNA-VRAY
MAPLE-DOWNS-I G W ATWOOD
CORSE-VRAY EX-92-6YR-FRA

MATTENHOF TATOO HOPE
DAM

HANNA-VRAY
GRANDDAM

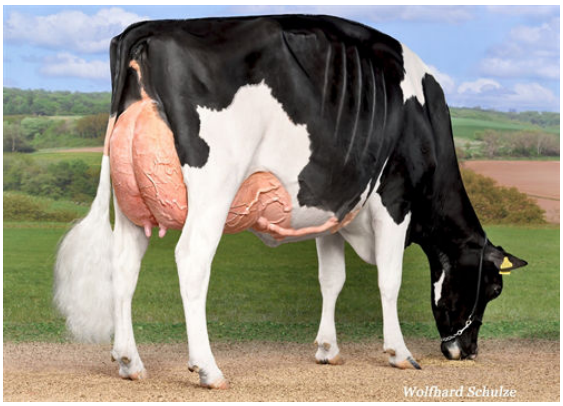

HANNA-VRAY
GRANDDAM

GTPI 2279

TR TL TY MWT TV 99%-I HH1F HH2F HH3F HH4F HH5F HH6F HCDF HMWF

Num.Reg #: HOCHEM120157244705	aAa: 234165	DMS: 123,234
Nacimiento: 02/19/2021	Kappa Caseina: AB	Beta Caseina: A1A2

PRODUCCION

G Rebaños G Hijas 81% Rep. CDCB-G / 04-25

Leche lbs **-399**	Grasa lbs **-49**	Grasa % **-0.13**	Proteína lbs **-18**	Proteína % **-0.02**
NM$ **-388**	CM$ **-395**	FM$ **-370**	GM$ **-392**	DWP$
Eficiencia de Conversiòn **-134**	IR **-12**	Comida Ahorrada **-92**	Eficiencia Metano **99**	

SALUD Y REPRODUCCIÓN

Immunity 97

Vida Productiva	**-0.2**	Inmunidad crias	**99**
Células Somáticas	**2.93**	Tasa Preñez Vacas	**-0.1**
Fertilidad de las Hijas	**-0.4**	Tasa Preñez Novillas	**2.1**
Durabilidad	**-2.4**	Facilidad de Parto	**2.9%** 87% Rep.
Durabilidad Novillas	**0.3**	Facilidad de Parto de las Hijas	**3.0%** 70% Rep.
Indice de Fertilidad	**-0.6**	Crías del Toro que Nacen Muertas	**6.4%**
		Crías de las Hijas que Nacen Muertas	**6.7%**

TIPO

G Rebaños G Hijas 80% Rep. HAUSA-G / 04-25

PTAT	**2.10**	Estruct. y Capacidad	**0.64**
Compuesto Ubres	**1.87**	Estruct. Lechera	**0.84**
Compuesto Patas	**0.90**		

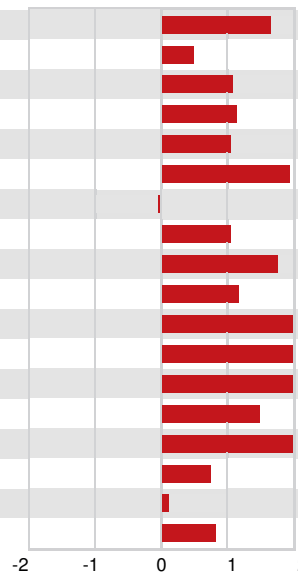

Estatura	Alta	**+1.65**
Fortaleza	Fuerte	**+0.51**
Profundidad Corporal	Profunda	**+1.06**
Estructura Lechera	Cost. Abierta	**+1.13**
Ángulo de Grupa	Isq. Bajos	**+1.01**
Anchura Grupa	Ancha	**+1.97**
Patas Vista Lateral	Rectas	**-0.04**
Patas Vista Posterior	Aplomadas	**+1.04**
Ángulo Podal	Profundo	**+1.78**
Colocación de las Patas	Correcta	**+1.17**
Inserción Anterior	Fuerte	**+2.43**
Altura Inserción Posterior	Alta	**+2.38**
Anchura Inserción Posterior	Ancha	**+2.15**
Ligamento Suspensor	Fuerte	**+1.49**
Profundidad Ubre	Recogida	**+2.05**
Colocación Pezones Anteriores	Cerrados	**+0.78**
Longitud de Pezones	Largos	**+0.10**
Colocación Pezones Posteriores	Cerrados	**+0.83**